



# NORMAS DEL CAMPING

- 1 Cumpla con las indicaciones de los carteles informativos.
- 2 Respete los aforos indicados en las distintas áreas del camping.
- 3 Respete y cumpla las normas de distanciamiento físico. Mantenga 2 metros de separación entre personas.
- 4 Haga uso de los equipos de protección individual en las áreas indicadas.
- 5 Evite aglomeraciones. Quedan prohibidas las reuniones superiores a 10 personas.
- 6 Los servicios/baños comunitarios serán de uso exclusivo para clientes que en sus parcelas no dispongan de los mismos.
- 7 Respete al personal de mantenimiento y limpieza. Facilite las tareas de limpieza y mantenimiento. En todo momento es necesario guardar la distancia de 2 metros entre personas y en caso de no ser posible será obligado el uso de mascarilla quirúrgica.
- 8 Está prohibido entrar en las zonas del camping mientras se estén realizando tareas de desinfección.
- 9 Se priorizarán los trámites y pagos en línea. Evite el uso de efectivo realizando el máximo número de pagos posibles en línea.
- 10 Priorice el contacto telefónico con recepción evitando desplazamientos.
- 11 Si en el momento de la llegada tiene síntomas compatibles con la enfermedad SARS-CoV-2 no se podrá acceder a las instalaciones del camping.
- 12 En caso de encontrarse indispuesto o tener síntomas compatibles con la enfermedad SARS-CoV-2 contacte con recepción y se les informará sobre cómo actuar. No haga desplazamientos por las instalaciones del camping.
- 13 Los equipos de protección individual utilizados se tirarán a la basura dentro de bolsas debidamente cerradas.
- 14 No se permite la entrada de visitantes al camping sin la autorización expresa de dirección.

**EL INCUMPLIMIENTO DE LA NORMATIVA DE SEGURIDAD COVID-19. ASÍ COMO LA DEL REGLAMENTO DE RÉGIMEN INTERNO, PUEDE SUPONER LA EXPULSIÓN DEL CAMPING DEL TITULAR DEL ALOJAMIENTO Y DE SUS ACOMPAÑANTES SIN NINGÚN DERECHO A DEVOLUCIÓN Y/O INDEMNIZACIÓN.**



## MEDIDAS DE PREVENCIÓN



**LÁVENSE FRECUENTEMENTE LAS MANOS** con agua y jabón o desinfecténselas con solución hidroalcohólica.



**TÁPENSE LA NARIZ O LA BOCA** al toser o estornudar con el codo o con un pañuelo de un solo uso.



**UTILICEN LOS EQUIPOS DE PROTECCIÓN individual** cuando sea preciso. Eviten utilizar guantes si no es necesario.

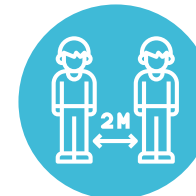

**MANTENGAN LA DISTANCIA FÍSICA DE 2 METROS** Eviten el contacto de personas cuando estornuden, tengan tos o fiebre.



**FACILITEN LAS TAREAS DE LIMPIEZA**



**HAGAN UN BUEN USO DE LAS PAPELERAS**



**NO OCUPEN LA MESA** sin previo aviso de desinfección.

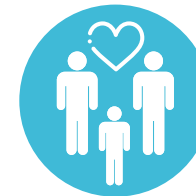

**ACTUEN CON RESPETO Y EMPATÍA HACIA LAS DEMÁS PERSONAS**



**SI TIENEN SÍNTOMAS NO SALGAN DE SU ALOJAMIENTO** y avisen a recepción. Les informarán como actuar.



**NO SE TOQUEN LOS OJOS, NI LA NARIZ NI LA BOCA CON LAS MANOS SUCIAS**



**UTILICEN PAÑUELOS DE PAPEL DE UN SOLO USO**

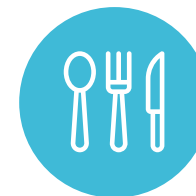

**NO COMPARTAN comida, utensilios o cualquier otro objeto** sin limpiarlos cuidadosamente.